

Els Mourits (Nji)

Nienke Terlouw (Jeugdbescherming west)

Harmke Bergenhenegouwen (Nji)

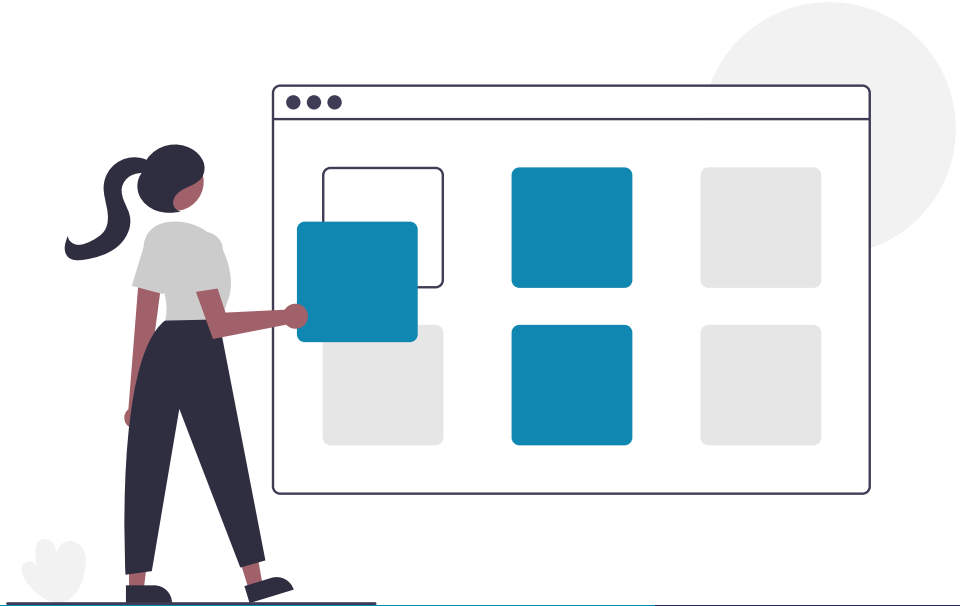

Webinar richtlijn Uithuisplaatsing en terugplaatsing

18 april 2023

Plek van de herziene richtlijn Uithuisplaatsing en Terugplaatsing

3 soorten richtlijnen

Proces

Problematiek

Type zorg

UHP & TP

Samen
beslissen

ADHD

Trauma

Pleegzorg

Residentieel



De richtlijn crisisplaatsing wordt op termijn een hoofdstuk binnen de richtlijn Uithuisplaatsing en terugplaatsing

Programma

Het proces van herziening en de 8 belangrijkste wijzigingen

De gedeelde verklarende analyse belicht vanuit Jeugdbescherming

Toelichting op de aanvaardbare termijn en het afwegingskader

Richtlijn Uithuisplaatsing & Terugplaatsing

Producten

- De Richtlijn
- Onderbouwing
- Info voor ouders
- Werkkaarten

1. Leidraad voor professioneel handelen; pas toe of leg uit
2. Navolgbaar voor ouders, kinderen en andere professionals

Aanleiding herzieningsproces

- Maatschappelijke discussies
- Knelpunten en kansen
- Inzichten uit onderzoek
- Uitwerking in de praktijk



*“Mijn uithuisplaatsing kwam helemaal onverwacht,
ik wist niet dat zo’n leefgroep überhaupt bestond.*

Ook onderweg in de auto is me niets verteld.

Het was een super chaotisch gebeuren. Ik was zo onwetend.

Ik wist niet waarheen, waarom, waar etc.

Mijn koffer was al ingepakt. Het voelde zo raar!”

(Quote jongere)



Toetsing

- Internationaal verdrag inzake de rechten van het kind (IVRK)
- Europees verdrag tot bescherming van de rechten van de mens (EVRM)

[Achtergrondinformatie: Juridische kaders Uithuisplaatsing en terugplaatsing - Richtlijnen jeugdhulp en jeugdbescherming](#)

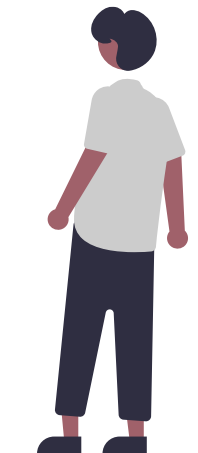
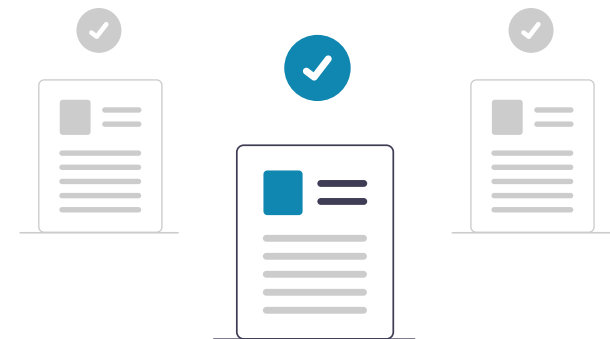

Belangrijkste wijzigingen (1)

1. De Richtlijn heeft een nieuwe **naam**
2. Meer nadruk op **voorkomen** van uithuisplaatsingen
3. **Verklarende analyse** heeft een belangrijke plek
4. Meer aandacht voor de problemen van **ouders**

“Het voelt dubbel.

*Een uithuisplaatsing was eigenlijk niet nodig geweest,
als er hulp was geweest, gericht op de dynamiek binnen ons gezin.*

Want daar lag het werkelijke probleem”.

(Quote jongere)



Belangrijkste wijzigingen (2)

5. Standpunt over samen plaatsen **broers en zussen**
6. Meer aandacht voor **rouw en verlies** na uithuisplaatsing
7. Geen **termijnen** meer in 'de aanvaardbare termijn'
8. Een afwegingskader voor **terugplaatsing**

Reflectie op de Richtlijn vanuit de praktijk

- Onze uitdaging én onze drive!
- Vragen en gevoelens
- Noodzaak van professionele support

Gedeelde verklarende analyse (1)

- Basis van een effectief hulpverleningsplan
- Motiveert tot verandering
- Geeft zicht op positieve factoren
- Erkenning voor ouders en kinderen



Gedeelde verklarende analyse (2)

- Gebruik één model
- Toevoegen van expertise
- Bij barrières: terug naar de analyse



Besluitvorming

- Organiseren van tegenspraak
- Inzet van ervaringsdeskundigen



Aanvaardbare termijn



- Perspectiefbesluit
- Maatwerk
- Voorleggen aan de Kinderrechter

Afwegingskader bij terugkeer naar huis

- Veiligheid
- Goed genoeg opvoederschap
- Bereidheid tot aanvaarden van hulp
- *First do no harm*



Nemen en verdragen van risico's

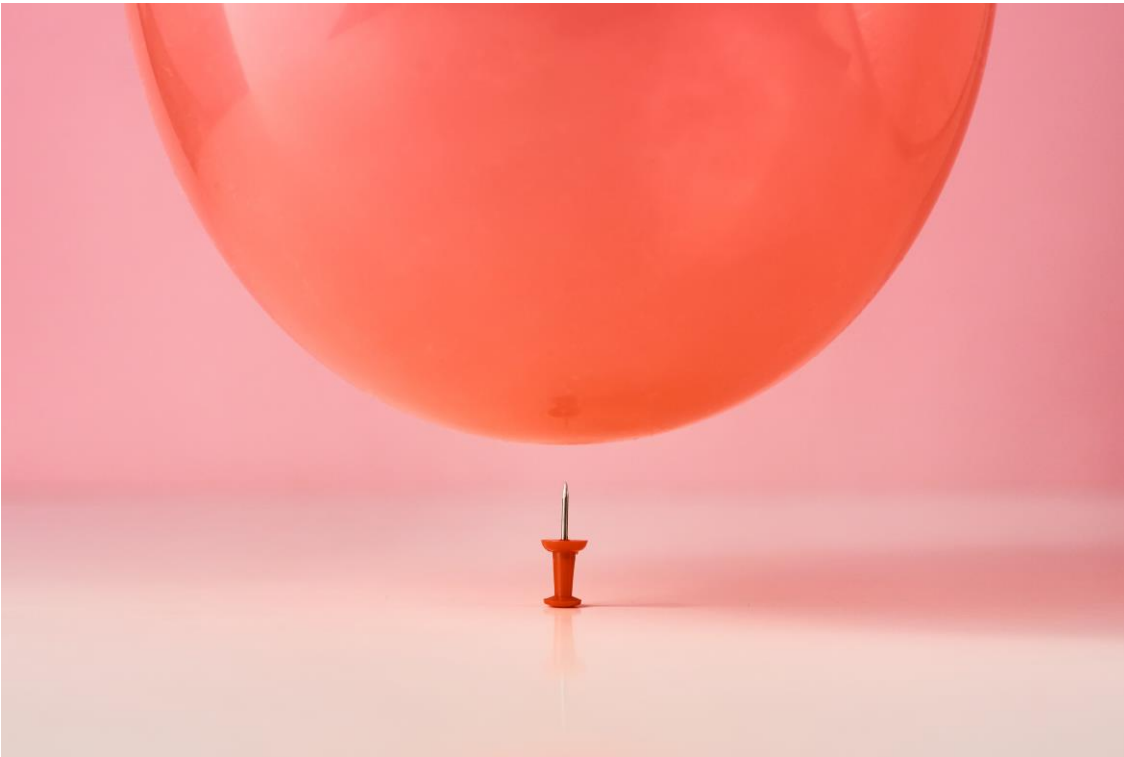

- Het risico van een uithuisplaatsing
- Het risico van thuis blijven
- Het risico van terugkeer van een kind naar huis

Evaluëren, leren, veranderen, verbeteren.....

Wat betekenen de aanbevelingen in deze richtlijn voor de praktijk?

Wat vraagt om een directe aanpassing?

Waar is verdieping nodig?





Deze online community is een plek om:

- Samen te leren en elkaar te ontmoeten.
- Te vinden welke kennis en ervaring er al is.

[Home](#) | [Platform Vakmanschap Jeugdprofessionals](#) | [1Sociaaldomein.nl](#)

Spreekuur beroepsverenigingen

BPSW

BPSW
beroepsvereniging
van **professionals**
in sociaal werk

NVO

*nederlandse vereniging
van pedagogen en
onderwijskundigen*

The logo for NVO (Nederlandse Vereniging van Pedagogen en Onderwijskundigen) features the lowercase letters 'nvo' in a stylized, rounded font. The 'n' is blue, the 'v' is green, and the 'o' is pink. The letters are positioned to the right of the text description.

NIP

The logo for NIP (Nederlandse Instelling voor Psychologen) consists of the letters 'NIP' in a bold, white, sans-serif font, set against a purple rounded rectangular background. A small white Greek letter psi (Ψ) is located at the bottom right of the purple box.

Meer weten over de richtlijnen

— De richtlijnen —

ADHD	Crisisplaatsing	Dyslexie	Ernstige gedragsproblemen	Gezinnen met meervoudige en complexe problemen	Kinder-mishandeling
KOPP/KOV	Middelen-gebruik	Pleegzorg	Problema-tische gehechtheid	Residentiële jeugdhulp	Samen met ouders en jeugdige beslissen over passende hulp
Scheiding en problemen van jeugdigen	Seksuele ontwikkeling	Signaleren trauma-gerelateerde problemen	Stemmingsproblemen	Uithuis-plaatsing en terug-plaatsing	Radicalisering
Toekomst-gericht werken					

- Website www.richtlijnenjeugdhulp.nl
- E-mail info@richtlijnenjeugdhulp.nl
- Nieuwsbrief [Meld je aan](#)
- Webinar (30 mei 15.00 uur) [Goed van start met de richtlijnen](#)